# BELLE COLLINE

Mairie de Beaupuy

VOTRE MENSUEL D'INFORMATION
–
N° 201

communebeaupuy.47@collectivite47.fr
https://beaupuy47.com
05 53 64 32 24 ou 06 81 63 44 97
(astreinte week-end)

JANVIER 2025

## SOIRÉES DE NOËL BELLOPODIENNES

Pour un coup d'essai, ce fut un coup de maître ! Le village de **BEAUPUY** a attiré pendant 2 soirées consécutives complémentaires un public très nombreux sur la colline… Au fil des années, BEAUPUY est en train de devenir la « **colline de Noël** »…

Le **Jardin illuminé** a tenu ses promesses une fois de plus : **SUBLIME,** encore plus **MAGIQUE** que les autres années aux dires des visiteurs venus très très nombreux assister à la mise en lumière 2024. Depuis 7 ans maintenant, ce jardin lumineux fait rayonner BEAUPUY bien au-delà de son territoire ! Un succès mérité pour les **bénévoles du club des 6,** les **employés municipaux du technique,** les **conseillers municipaux** et surtout le **Père Noël** magnifiquement installé dans un fauteuil sur mesure pour les photos avec les enfants ! Grâce à la créativité de tous les acteurs, leur savoir-faire, leur ingéniosité et leur implication durant des mois, petits et grands ont pu rêver tout au long du mois de décembre !!! Et le rêve c'est ce qui fait défaut à l'humanité en ce moment. **MERCI à la mairie de nous avoir offert un spectacle LUMINEUX, ÉBLOUISSANT et GOURMAND !**

## VŒUX de la Municipalité

**LE VENDREDI 10 JANVIER À 19H00 À LA SALLE DES FÊTES**

*Une galette des rois apportée = 5€ reversés par la Commune à une association caritative.*

Le **Village de Noël** a, quant à lui, continué la magie du jardin dans la halle multi-activités magnifiquement décorée « ambiance Noël », à l'abri des intempéries ! Un public tout aussi nombreux a profité des stands des artisans locaux pour faire les premiers achats de Noël, des diverses animations gratuites pour enfants, de la présence du Père Noël et du Berger Gascon… La partie restauration a été magistralement assurée par l'association des Parents d'élèves. **MERCI** tout particulièrement à l'**organisatrice du Village, Angélique SANDRE**, aux associations bellopodiennes **APE « Les P'tits Bellos », TAZ (Tout Art Zimut), Cap Cultures/ bibliothèque** et **LOUKANGA** pour leur implication, au **Père Noël** et au **Berger Gascon** qui se sont associés pour nous divertir et à la **mairie** pour la partie logistique !!!

Quant aux **nouveaux arrivants**, reçus dans cette ambiance festive par le Conseil Municipal, ils ont pu apprécier la visite guidée du Marché de Noël organisée par les élus pour leur donner un aperçu de ce que les Bellopodiens sont capables de préparer pour Noël et leur village !

# BEAUPUY ET LA VIDÉOSURVEILLANCE

### ♦ La commune entre dans la vidéosurveillance.

L'évolution du comportement des citoyens a conduit la commune à s'adapter et à faire installer un système de vidéosurveillance. De quoi s'agit-il ?

Nous avons fait installer 6 caméras et un système d'enregistrement vidéo en lien avec la gendarmerie.

### ♦ Quels sont les espaces surveillés ?

La place du Collineum, l'avenue Belle Colline avec une caméra lecture de plaques pour la gendarmerie, le jardin public et l'arrière de la Mairie.

### ♦ Comment sont-ils surveillés ?

Les 6 caméras enregistrent les images 24h/24h et les conservent pendant 1 mois. Si un événement s'est produit, il est possible d'extraire les images le concernant et les sauvegarder pour leur utilisation par la gendarmerie ou le justifier.

### ♦ Y aura-t-il des extensions au système installé ?

Les appareils installés sont en capacité d'accepter des extensions dans d'autres secteurs du village. Il reviendra au Conseil Municipal de le décider et de le financer.

# SALON DES MATÉRIAUX DE CONSTRUCTION BIO ET GÉO SOURCÉS

Ce salon s'est tenu dans la Halle Multi-Activités de Beaupuy, le vendredi 22 et le samedi 23 novembre derniers. Il était organisé par la CAPEB 47 (Fédération d'Artisans du Bâtiment) et VGA (Val de Garonne Agglomération).

### Un matériau bio sourcé et géo sourcé, c'est quoi ?

**Un matériau bio sourcé** est un matériau renouvelable qui vient du végétal : le lin, le chanvre, la paille, le liège, etc.

Il sert à l'isolation en remplacement de la laine de verre par exemple.

**Un matériau géo sourcé** est un matériau renouvelable d'origine minérale : terre crue, la pierre, etc.

Ces matériaux ont une très bonne empreinte carbone et bénéficient d'une bonne isolation d'été en plus de l'isolation d'hiver.

Au cours de ce salon, il nous a été proposé de faire intervenir deux classes de l'école de BEAUPUY pour découvrir et se familiariser avec ce qu'est la construction d'une maison dans toutes ses composantes. Pour cela, les enfants étaient accompagnés de leurs enseignants et des artisans professionnels du bâtiment.

L'initiative a été très appréciée des enfants des classes de CM1 et CM2.

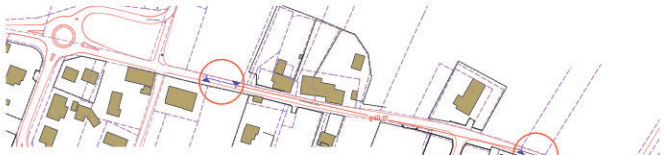

# AVENUE DES LIONS

Installation de **ralentissement « type écluses »** à l'avenue des lions :

- L'avenue des lions est une voie communale de transit de Sainte-Bazeille à Virazeil en passant par Beaupuy. Sur cette voie comme sur d'autres, parfois, les automobilistes ne respectent pas toujours la vitesse réglementée, occasionnant ainsi des nuisances pour les riverains.
- Il a été demandé au service de l'agglomération gestionnaire de la voie de faire des propositions pour réduire la vitesse.
- Le service voirie a fait des comptages de vitesse et du nombre de véhicules afin de travailler sur les bases exactes. Un réunion publique de présentation des propositions du service voirie s'est tenue le 12 novembre en présence des riverains.
- Il a été décidé l'installation de 2 écluses en mode expérimental dans la perspective de prise d'une décision définitive.

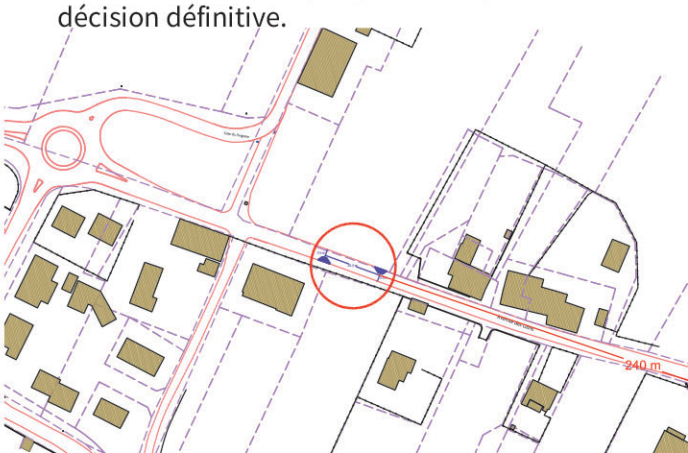

# BEAUPUY MES RACINES

Comme chaque année depuis 2008, la municipalité de BEAUPUY s'associe à VGA pour proposer la plantation d'un arbre aux enfants bellopodiens nés l'année précédente.

Les familles qui ont répondu favorablement à ce concept se sont retrouvées le 1er décembre au lac pour planter un platane en l'honneur de leur(s) enfant(s).

*Très belle initiative pour « faire du bien » à la Planète !*

Depuis l'origine de l'opération **« BEAUPUY mes racines »,** ce sont près de **400 arbres d'essences différentes** qui ont repris racine sur la commune, principalement autour du lac.

# DÉCLARATION FISSURES MAISONS

Vous êtes propriétaire d'un bâtiment sur la commune et vous avez constaté des dégradations consécutives à cette sécheresse (fissures, mouvements de structure…), transmettez les informations suivantes en Mairie :

- **1. Nom Prénom**
- **2. Adresse complète + téléphone + email**
- **3. Description des dégâts constatés + photographies**

La commune pourra alors solliciter le classement en état de catastrophe naturelle auprès du Préfet du département et vous tiendra informés des suites données à ce dossier. Néanmoins, une démarche auprès de votre assureur est nécessaire dès que vous constatez des dégâts qui pourraient être liés à la sécheresse afin de monter un dossier de déclaration de sinistre.

**DÉLAI PROLONGÉ JUSQU'AU 31 JANVIER 2025**

# ATELIER CULINAIRE DE CAP CULTURES

Le 21 novembre, **Cap Cultures** a organisé un atelier cuisine avec l'aide de l'association « **Les Insatiables** », spécialisée dans la nutrition des seniors, et de la cheffe Patricia RICHER.

Quinze personnes se sont retrouvées pour préparer un plat et un dessert.

*Au menu :*

** Ballotine de volaille, ricotta et épinards*

** Verrine de mousse de champignon à l huile de truffe*

** Mousse au chocolat à la fève tonka, compotée de poires au muscat et houmous de carottes au safran, chèvre frais et huile de noisette.*

L'après-midi s'est déroulée dans la joie et la bonne humeur, une diététicienne délivrant des conseils pour souligner la nécessité d'une alimentation équilibrée et enrichie en protéines chez les seniors.

Chacun(e) est reparti(e) avec ses préparations, ravi(e) d'avoir passé un moment agréable et prêt(e) à renouveler l'expérience.

Mets tes baskets ! et bats la maladie

ELA

# DÉFI RELEVÉ !

Vendredi 6 décembre, quarante élèves (CM1 et CM2) ont marché pour une randonnée reliant l'école au lac de Beaupuy : un exploit sportif de 8 km pour soutenir les enfants d'ELA empêchés par la maladie.

**La descente, le tour du lac, un goûter, une danse et le retour, un après-midi festif**, solidaire et ensoleillé, les enfants étaient très contents et fiers.

La collecte auprès des familles a permis d'atteindre :

*398 € de dons ou promesses de dons*

qui s'ajoutent à celui de la municipalité pour La dictée d'ELA.

# LES NUITS DE LA LECTURE 2025

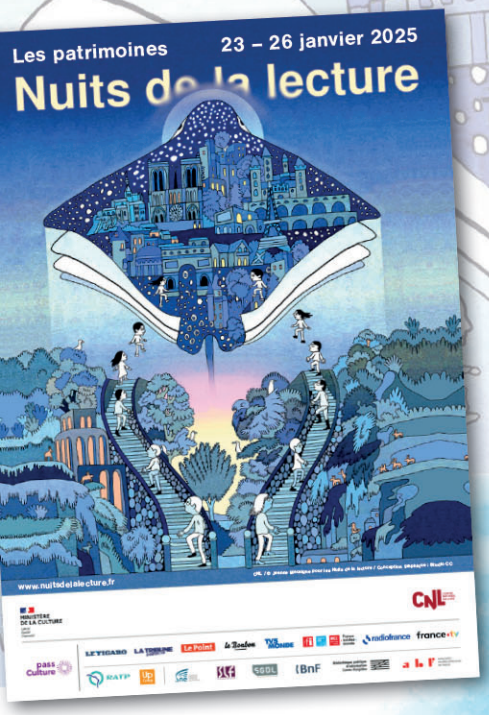


Les 9èmes « **Nuits de la Lecture** » organisées par le Centre National du Livre se tiendront du **23 au 26 janvier 2025**. Les parrains seront Maylis de KERANGAL et Stéphane BERN.

Créées pour célébrer le plaisir de lire, les **Nuits de la Lecture** mettront, cette année, en valeur « **les Patrimoines** ». Ce sera l'occasion d'un voyage à travers **le patrimoine** dans toutes ses dimensions : des monuments et œuvres d'art aux coutumes et savoir-faire, en passant par le patrimoine plus intime, celui des souvenirs et des récits familiaux.

**À Beaupuy, la « Nuit de la Lecture »** aura lieu le **samedi 25 janvier (médiathèque/maison bleue).**

*Voici le programme :*

**18h/19h : lectures pour enfants (5/10 ans).**

**19h : velouté de légumes pour tous**, enfants et parents (offert par Cap Cultures). Apportez votre bol et votre cuillère à soupe.

**À partir de 20h : lectures à voix haute pour les ados & les adultes** autour de boissons chaudes et de la galette (offertes par Cap Cultures).

*Si vous voulez partager un texte à voix haute, prière de vous inscrire au 06 32 37 86 08 pour une meilleure organisation.*

## CONFITURIADES

*Concert exceptionnel du nouvel an 2025*

**Les confituriades présentent dimanche 26 janvier 15h30 à l'église de BEAUPUY : Coro ALLEGRIA Marmande.**

Un répertoire composé de mélodies incontournables de bel canto italien.

**Les chœurs ALPAGA et HARMOMIE PAR LE CHANT** se joindront au Coro pour un final époustouflant non sans avoir interprété des œuvres de leur magnifique répertoire. Sous la direction de **Melisa MAILLIE.** Plus de 100 choristes !

**Église de Beaupuy chauffée. Participation au chapeau.**

## MÉDIATHÈQUE

*Nouveaux horaires de la Médiathèque à compter du 2 janvier 2025*

**Lundi** de 16h à 19h.
**Mercredi** de 9h à 12h et de 14h à 19h.
**Jeudi** de 16h à 19h.
**Vendredi** de 16h à 19h.
**Samedi** de 9h à 12h.

## GRAPPE D'OR

**L'ASSEMBLÉE GÉNÉRALE ORDINAIRE se tiendra le MERCREDI 8 JANVIER 2025 à 14 heures à la SALLE DES FÊTES « Guy COUZINEAU » à BEAUPUY.**

**Ordre du jour :** Adhésion 2025 = 15€. Rapport d'activités. Rapport financier. Élection du Conseil d'Administration (plusieurs postes d'administrateurs sont à pourvoir). Questions diverses. **CLÔTURE ET POT DE L'AMITIÉ.**

## AGENDA JANVIER 2025

dim. **05** Salle des fêtes - 14h00 : **Grand Loto Grappe d'Or (ouvert à tous).**

mer. **08** Salle des fêtes - 14h00 : **Assemblée générale de la Grappe d'Or.**

ven. **10** Salle des fêtes - 19h00 : **Vœux de la municipalité.**

sam. **11** Collineum - 20h00 : **BBM / HORSARRIEU.**

sam. **11** Stade de Foot - 20h00 : **FCBC / MAS AC.**

dim. **12** Salle des fêtes - 14h30 : **Grand Loto BBM.**

mer. **15** Salle des fêtes - 14h00 : **Petit loto de la Grappe d'Or (réservé aux membres).**

jeu. **23** Salle des fêtes - 14h00 : **Belote de la Grappe d'Or.**

sam. **25** Salle des fêtes - 20h00 : **Concert chorales Confituriades.**

**Collecte du bac jaune**

**Vendredi 3 janvier 2025, mercredis 15 et 29 janvier 2025**

Imprimé par nos soins. Illustrations : © Freepik. Ne pas jeter sur la voie publique.